

MT4交易软件教学

(开户 / 交易 / 查询流程)

教学内容

开户流程

交易流程

查询交易

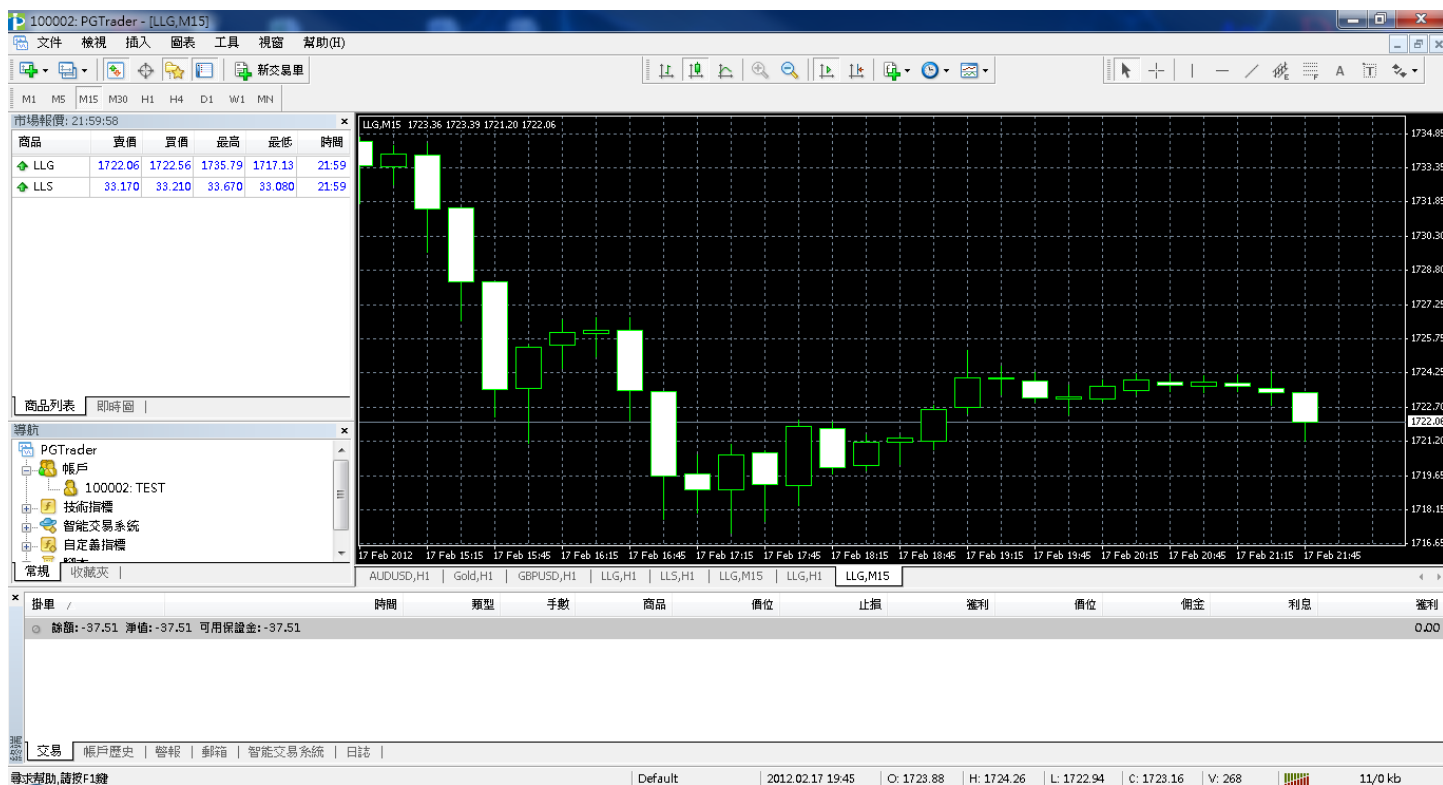

1. 点击桌面快捷方式以进入MT4交易系统
2. 打开交易界面后如上图所示

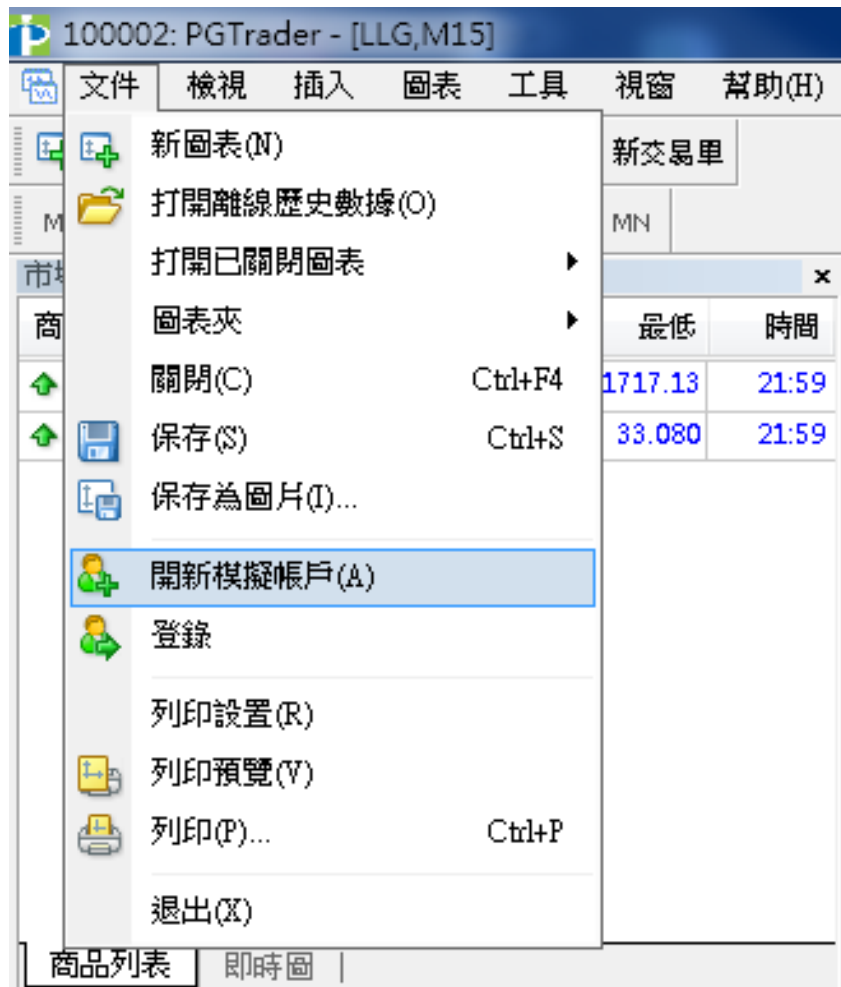

1. 新客户如是首次登陆，并想申请模拟帐户，请点击左上角‘文件’选项下的“开新模拟帐户” (如左图)

開新模擬帳號

個人資料
請用英文填寫下列所有欄位以開設新模擬帳戶:

名稱:	<input type="text"/>	最少 6 字元
國家:	People's Republic of China ▼	洲/省: <input type="text"/>
城市:	<input type="text"/>	最少 2 字元
地址:	<input type="text"/>	最少 6 字元
電話:	<input type="text"/>	最少 6 字元
電子郵件:	<input type="text"/>	name@company.com
帳戶類型:	forex-usd ▼	開戶貨幣: USD
交易倍數:	1:100 ▼	存款額: 5000 ▼

我同意訂閱你們的新聞簡報

< 上一步(B) 下一步(N) > 取消

1. 点击开新模拟账号后，请填写各项信息
2. 注意: 必须勾选我同意订阅你们的新闻简报，才能继续下一步 (如上图)

交易流程

实时执行

挂单交易

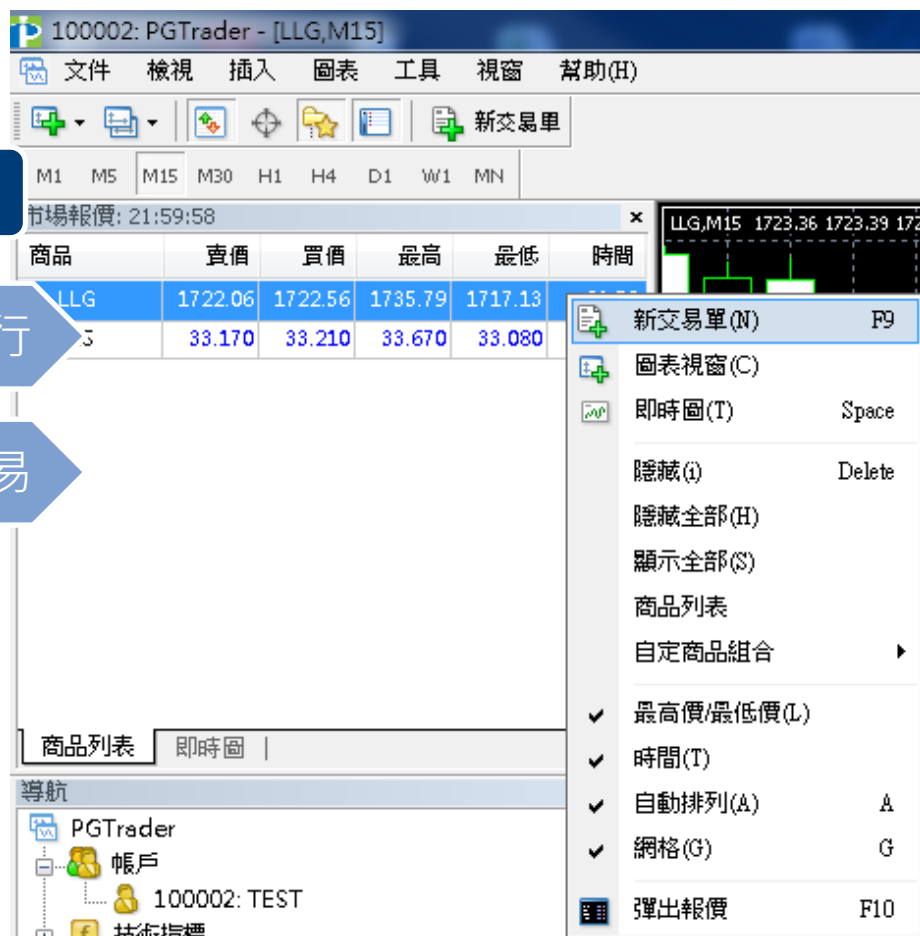

1. 单击右键或双击市场报价的商品，选择‘新交易单’按键后(如左图)

交易流程

实时执行

挂单交易

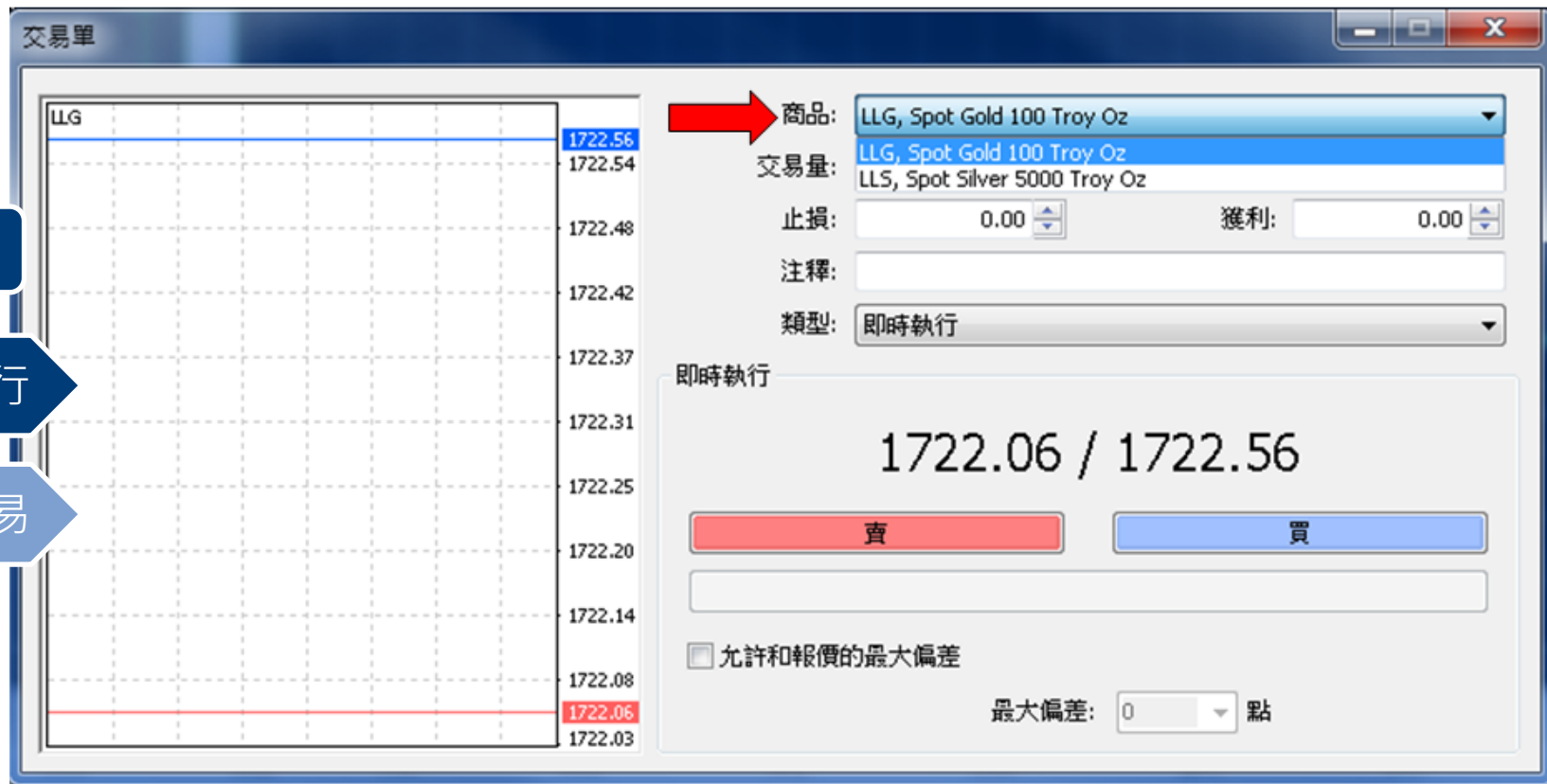

1. 在交易单页面中选择商品类别(如上图)

交易單

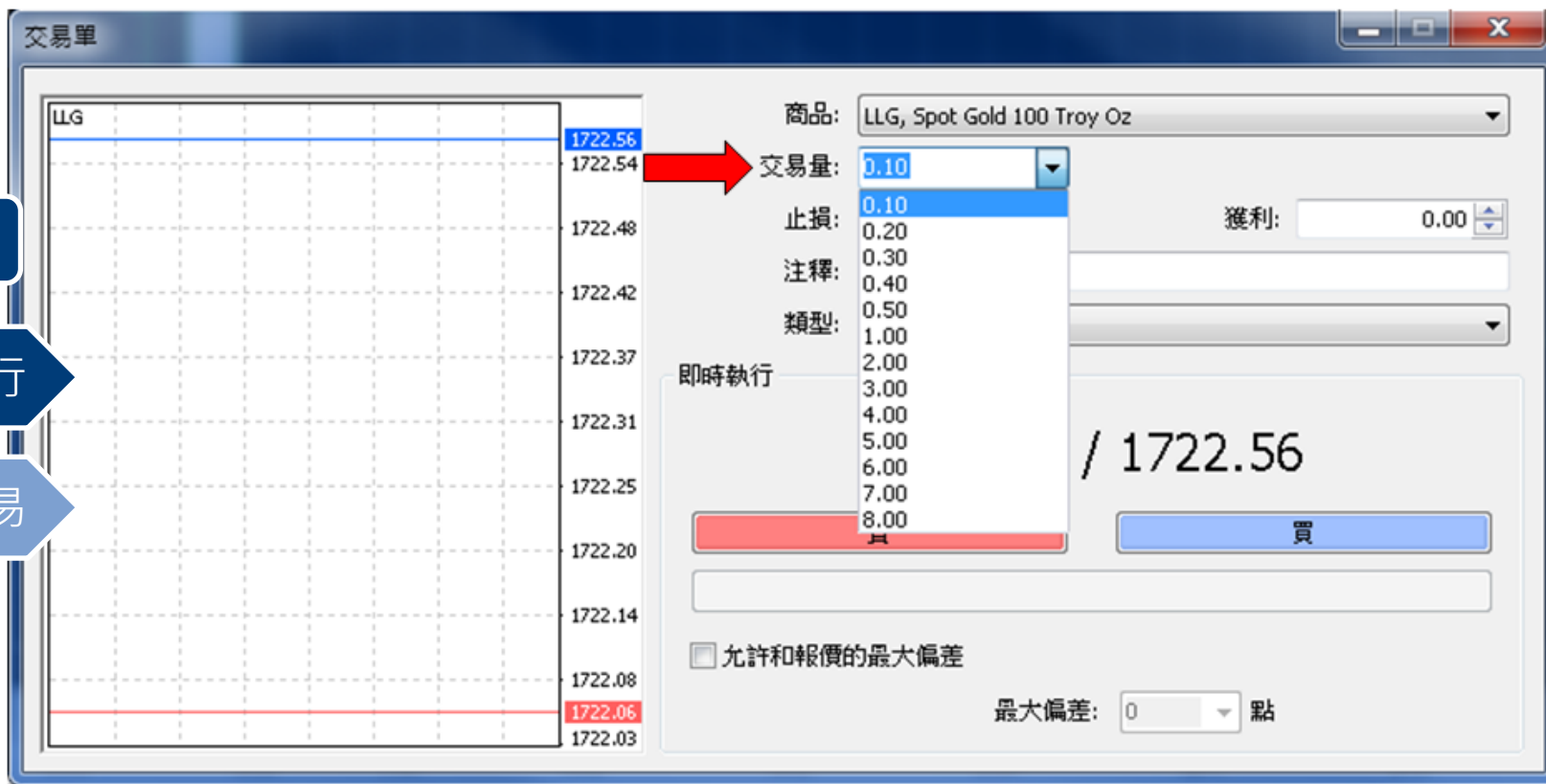

LLG

1722.56
1722.54
1722.48
1722.42
1722.37
1722.31
1722.25
1722.20
1722.14
1722.08
1722.06
1722.03

商品: LLG, Spot Gold 100 Troy Oz

交易量: 0.10

止損: 0.10

注釋: 0.20

類型: 0.30

即時執行

0.40

0.50

1.00

2.00

3.00

4.00

5.00

6.00

7.00

8.00

獲利: 0.00

/ 1722.56

買

允許和報價的最大偏差

最大偏差: 0 點

2. 然后选择商品交易量，最少0.1手起，最多30手
(数量可以人手输入) 如上图所示

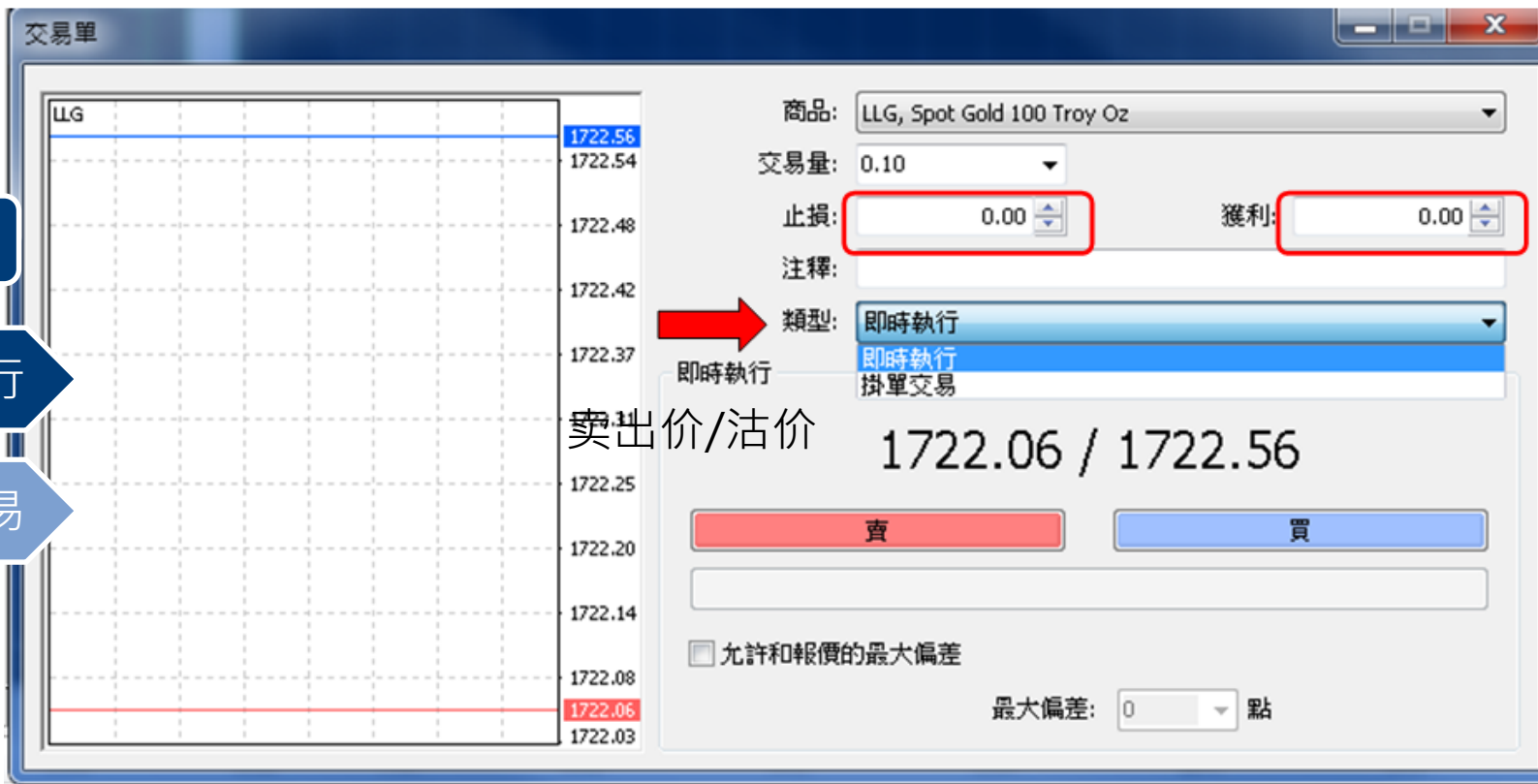

交易流程

实时执行

挂单交易

3. 选择交易量后，可以分别在上图红圈的位置设定止损价位或获利价位
4. 选择交易类型为即时执行
5. 单击「卖/买」，选择后按键以确认交易

交易流程

实时执行

挂单交易

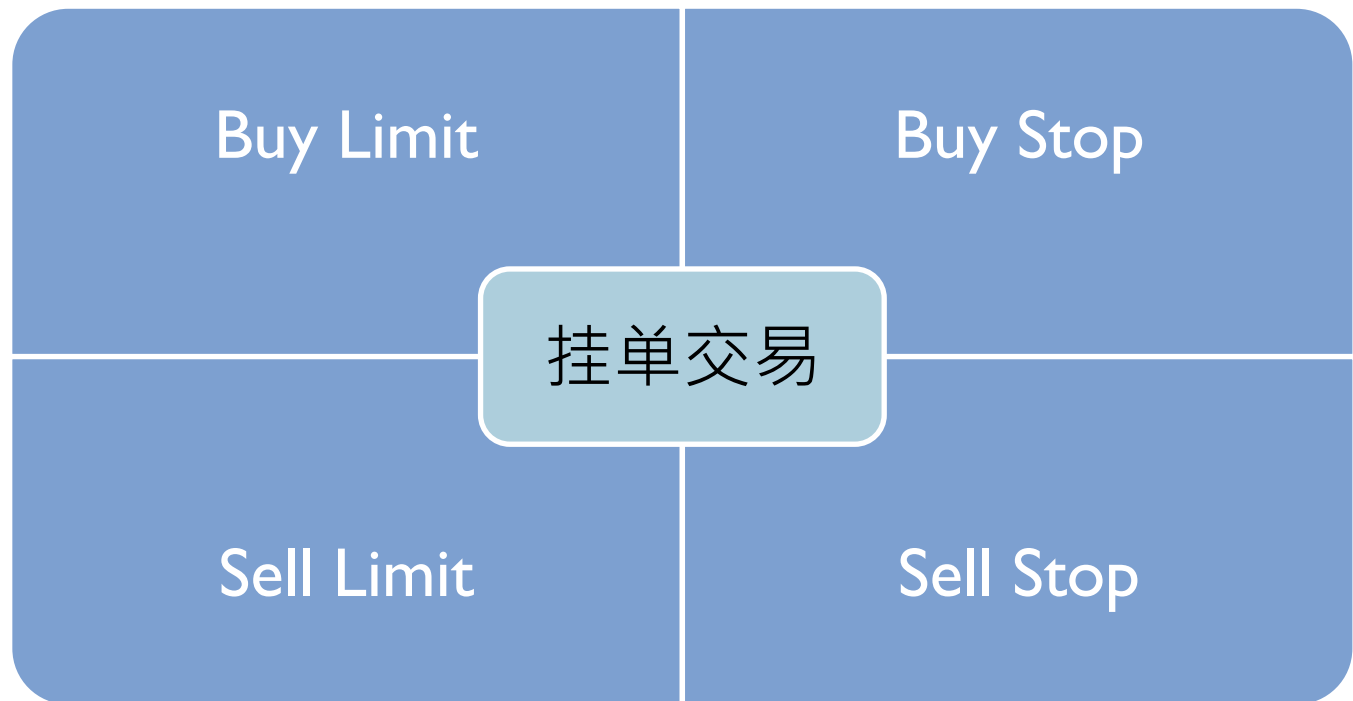

1. 挂单交易主要可分为4个部份

1. Buy Limit
2. Buy Stop
3. Sell Limit
4. Sell Stop

→下4页将说明各项交易

1. Buy Limit

交易單 1

LLG

1722.56
1722.54
1722.48
1722.42
1722.37
1722.31
1722.25
1722.20
1722.14
1722.08
1722.06
1722.03

商品: LLG, Spot Gold 100 Troy Oz

交易量: 0.10

止損: 0.10 獲利: 0.00

注釋:

類型: 掛單交易

掛單交易

類型: Buy Limit LLG 0.10

於價位: Sell Limit
Buy Stop
Sell Stop

到期日: 2012/12/21 09:58

下單

你可以設置訂單,但至少要與市價有 200 個點差。

交易流程

实时执行

挂单交易

1. 类型栏中选择 **Buy Limit** “意思是在现买入价以下(上图1号蓝色圈)设定自动挂单的价格”

交易流程

实时执行

挂单交易

2. Buy Stop

交易單

1

LLG

1722.56

1722.54

1722.48

1722.42

1722.37

1722.31

1722.25

1722.20

1722.14

1722.08

1722.06

1722.03

商品: LLG, Spot Gold 100 Troy Oz

交易量: 0.10

止损: 0.00

獲利: 0.00

注釋:

類型: 掛單交易

掛單交易

類型: Buy Stop

Buy Limit

Sell Limit

Buy Stop

Sell Stop

於價位:

到期日: 2012/2/2 11:25

下單

你可以設置訂單,但至少要與市價有 200 個點差.

1. 类型栏中选择Buy Stop “意思是在现买入价以上(上图1号蓝色圈)设定自动挂单的价格”

3. Sell Limit

交易流程

实时执行

挂单交易

交易單

LLG

1722.56
1722.54
1722.48
1722.42
1722.37
1722.31
1722.25
1722.20
1722.14
1722.08
1722.06
1722.03

商品: LLG, Spot Gold 100 Troy Oz

交易量: 0.10

止損: 0.00 獲利: 0.00

注釋:

類型: 掛單交易

掛單交易

類型: Sell Limit LLG 0.10

於價位: Sell Limit

到期日: 2012/11/23

下單

你可以設置訂單,但至少要與市價有 200 個點差.

1. 类型栏中选择**Sell Limit** “意思是在**現卖出价**以上(上图1号红色圈)设定自动挂单的价格”

4. Sell Stop

交易流程

实时执行

挂单交易

交易單

LLG

1722.56
1722.54
1722.48
1722.42
1722.37
1722.31
1722.25
1722.20
1722.14
1722.08
1722.06
1722.05

商品: LLG, Spot Gold 100 Troy Oz

交易量: 0.10

止損: 0.00 獲利: 0.00

注釋:

類型: 掛單交易

掛單交易

類型: Sell Stop LLG 0.10

於價位: []

到期日: []

下單

你可以設置訂單,但至少要与市價有 200 個點差。

1. 类型栏中选择**Sell Stop** “意思是在**現卖出价**以下(上图1号红色圈)设定自动挂单的价格”

交易流程

实时执行

挂单交易

实例说明

(以buy limit为例实行挂单交易)

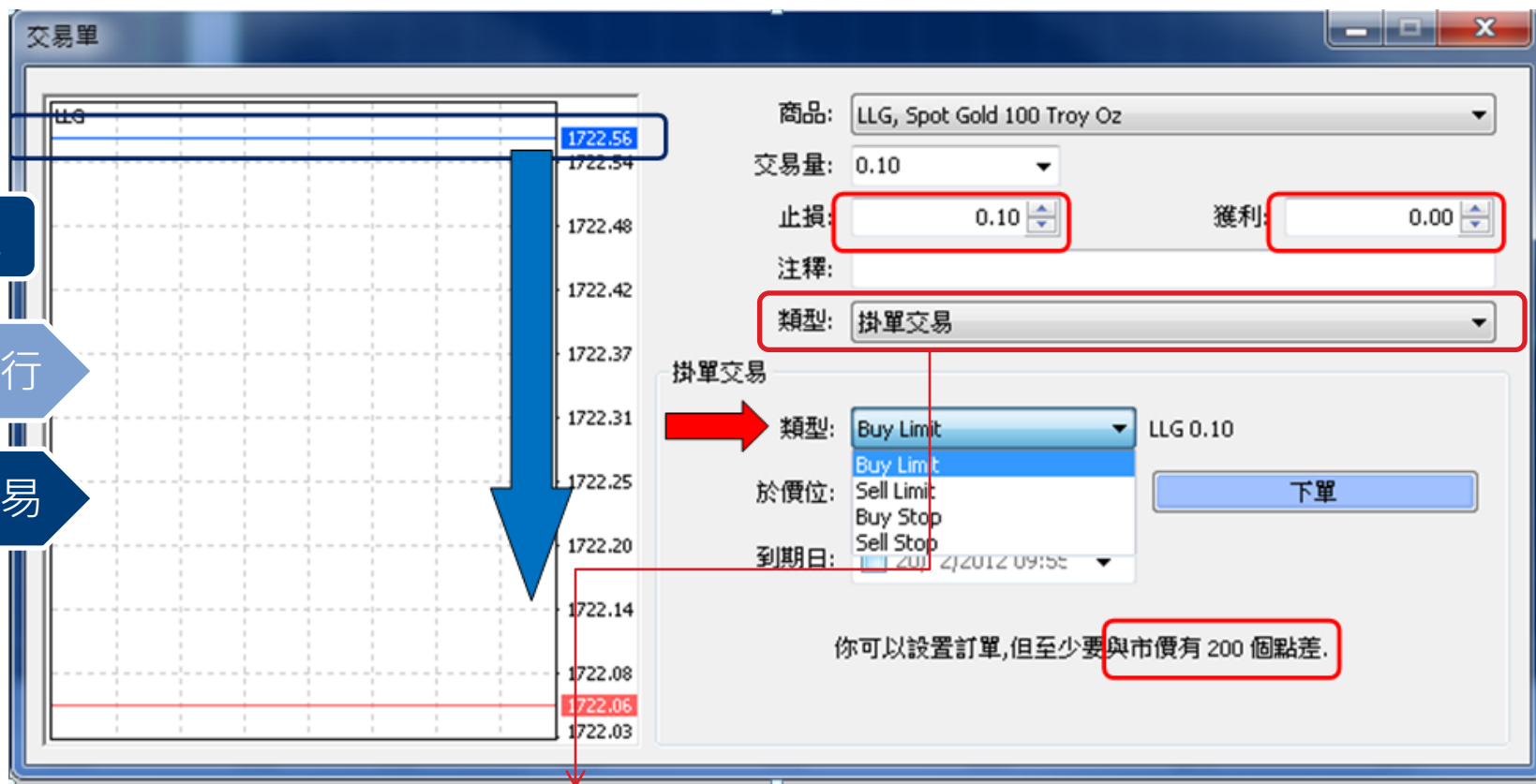

交易單

商品: LLG, Spot Gold 100 Troy Oz

交易量: 0.10

止損: 0.10

獲利: 0.00

注釋:

類型: 掛單交易

掛單交易

類型: Buy Limit

於價位:

到期日: 2012/2/2012 09:55

LLG 0.10

下單

你可以設置訂單,但至少要與市價有 200 個點差。

交易流程

实时执行

挂单交易

1. 首先在交易类型中选择挂单交易
2. 在类型栏选择Buy Limit “即是在现买入价以下 (上图蓝色圈)设定自动挂单的价格”
3. 在设定挂单交易的过程中，还可以同时设定止损价位或获利价合位(可单一设定止损/获利或同时设定) **注:止损/获利价位的设定必须与挂单价位相差+ /- 200点(即2.00)**

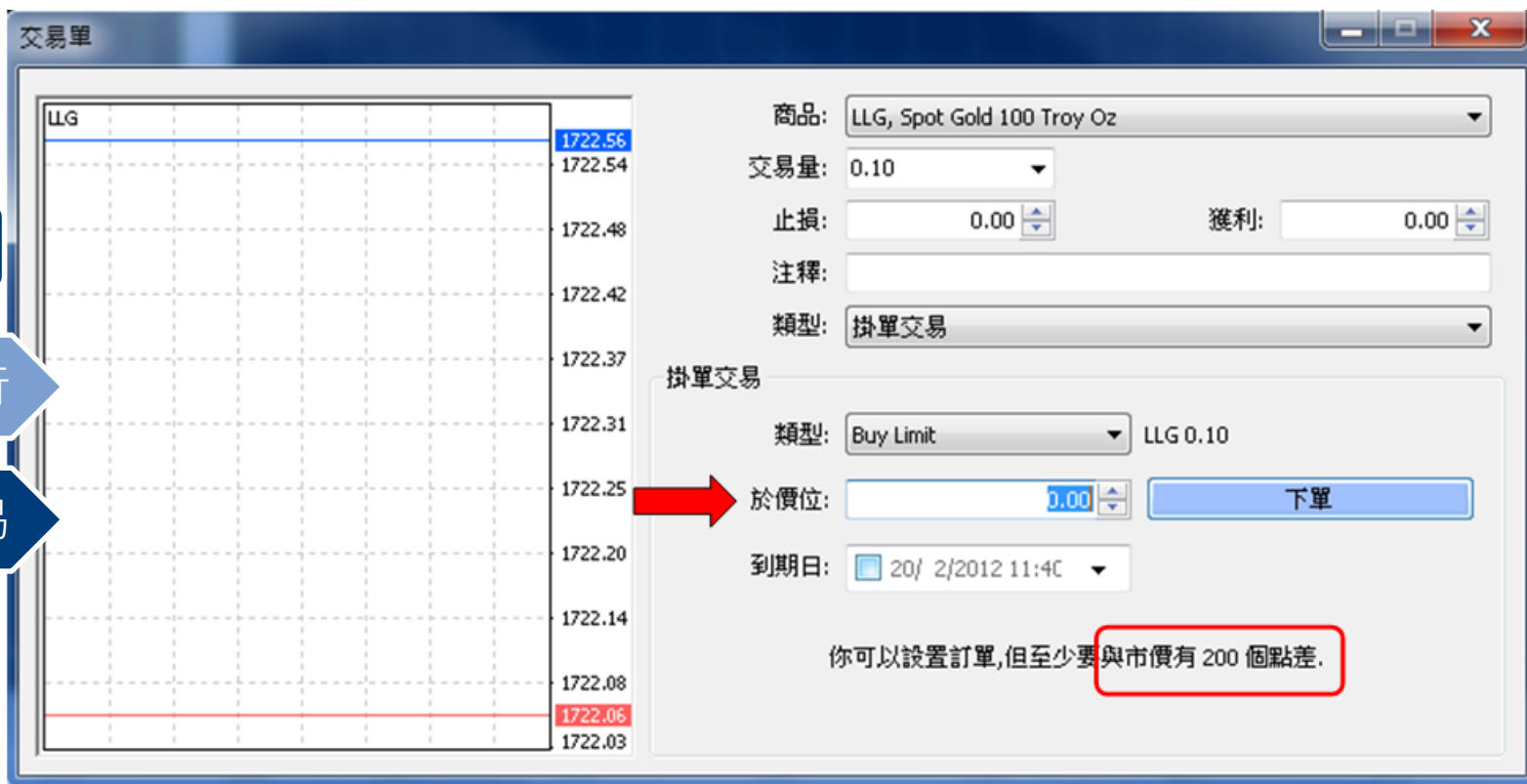

交易單

LLG

1722.56
1722.54
1722.48
1722.42
1722.37
1722.31
1722.25
1722.20
1722.14
1722.08
1722.06
1722.03

商品: LLG, Spot Gold 100 Troy Oz

交易量: 0.10

止損: 0.00 獲利: 0.00

注釋:

類型: 掛單交易

掛單交易

類型: Buy Limit LLG 0.10

於價位: 0.00 下單

到期日: 20/ 2/2012 11:4C

你可以設置訂單,但至少要與市價有 200 個點差。

交易流程

实时执行

挂单交易

4. 设定挂单交易的类型后，在于价位: 设定自动挂单的价格
“在市价到达所设定的价位后，订单将会按照设定自动进行买卖”
5. 请注意: 挂单交易的设定价位必须与现价(市价) +/- 200个点差(即2.00)

交易流程

实时执行

挂单交易

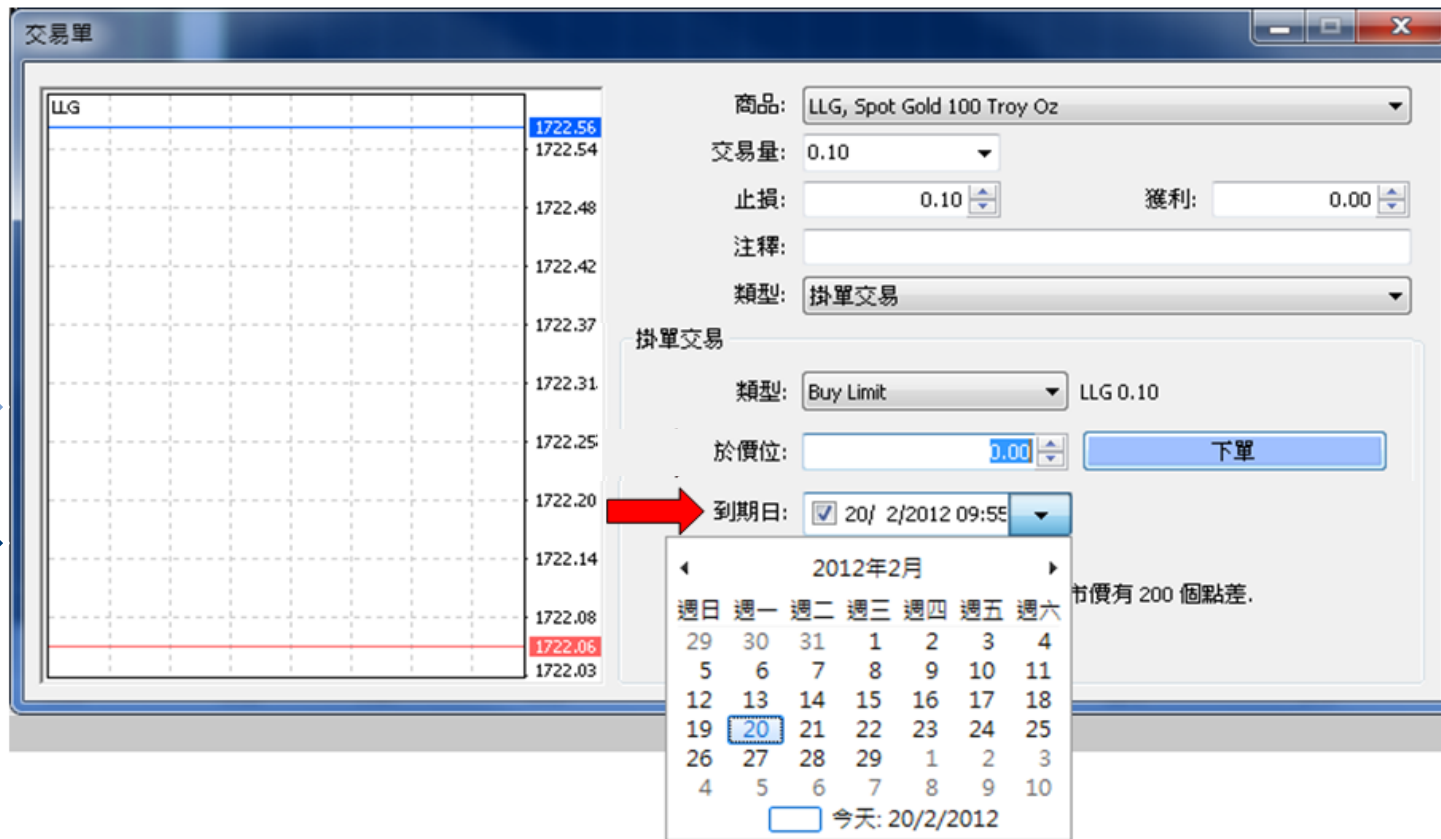

- 商品: LLG, Spot Gold 100 Troy Oz
- 交易量: 0.10
- 止損: 0.10
- 獲利: 0.00
- 注釋: (empty)
- 類型: 掛單交易
- 掛單交易 類型: Buy Limit
- 於價位: 0.00
- 到期日: 20/ 2/2012 09:55

A red arrow points from the "到期日" field to a calendar pop-up window. The calendar shows the month of February 2012, with the 20th (today) highlighted. The text "市價有 200 個點差。" is visible at the bottom right of the interface.

6. 挂单交易的到期日亦可以自行设定

注: 所有挂单交易会在该星期收市的时候自动取消

7. 单击「下单」以确认交易

查询交易

修改交易

平仓交易

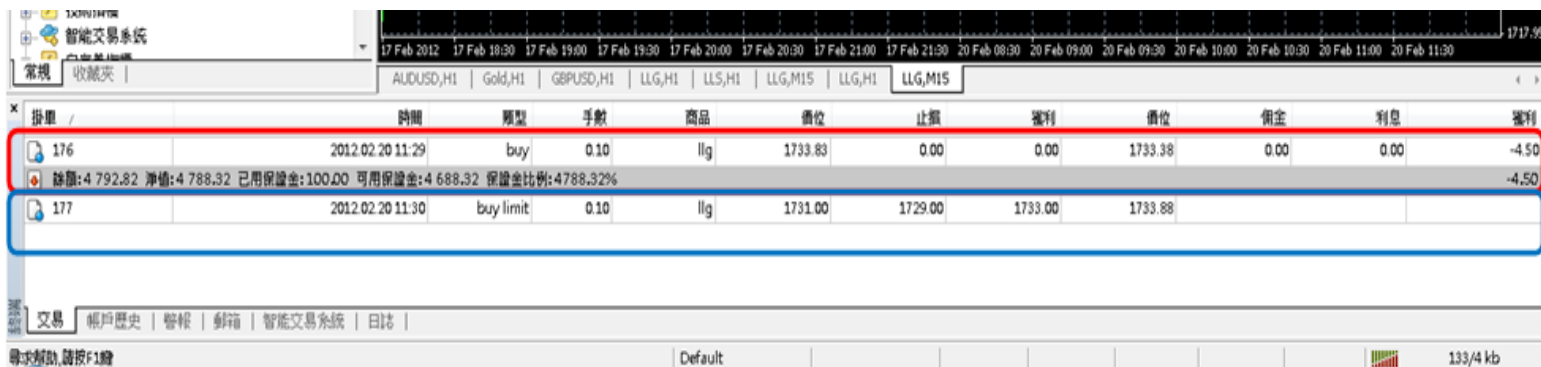

报单 /	時間	類型	手數	商品	價位	止損	審利	價位	佣金	利息	審利
176	2012.02.20 11:29	buy	0.10	llg	1733.83	0.00	0.00	1733.38	0.00	0.00	-4.50
總額: 4 792.82 淨值: 4 788.32 已用保證金: 100.00 可用保證金: 4 688.32 保證金比例: 4788.32%											
177	2012.02.20 11:30	buy limit	0.10	llg	1731.00	1729.00	1733.00	1733.88			

1. 交易完毕后可在交易界面下的终端页面查询已下的交易单(即时执行)
(见上图红圈)
2. 所有还没到达设定价位的挂单交易则会显示于灰色信息栏下
(见上图蓝圈)

查询交易

修改交易

平仓交易

掛單 /	時間	類型	手數	商品	價位			
176	2012.02.20 11:29	buy	0.10	llg	1733.83	0.00	0.00	
餘額: 4 792.82 淨值: 4 769.82 已用保證金: 100.00 可用保證金: 4 669.82 保證金比例: 4769.82%								
177	2012.02.20 11:30	buy limit	0.10	llg	1731.00	1729.00	1733.00	

A context menu is open over the trade list, with the option '修改或刪除交易單' (Modify or Delete Trade Order) highlighted. Other menu items include '新交易單(N)', '平倉單', '獲利顯示方式', '佣金', '税金', '注釋', '自動排列', and '網格(G)'. The bottom status bar shows '修改或刪除交易單' and 'Default'.

1. 点击右键在交易界面下的终端页面已下的交易单
2. 点击修改或删除交易单

查询交易

修改交易

平仓交易

1. 在出现上图交易单界面后，修改交易单信息资料(见上图红圈)

查询交易

修改交易

平仓交易

1. 双击在交易界面下的终端页面已下的交易单
2. 出现交易单的平仓单界面，单击平仓键(如上图红圈)

查询交易

修改交易

平仓交易

1. 单击平仓键后，出现执行交易单的信息
2. 信息包含平仓单的商品类别/交易量/平仓价位
3. 确认信息无误后，单击确定键

查询交易

修改交易

平仓交易

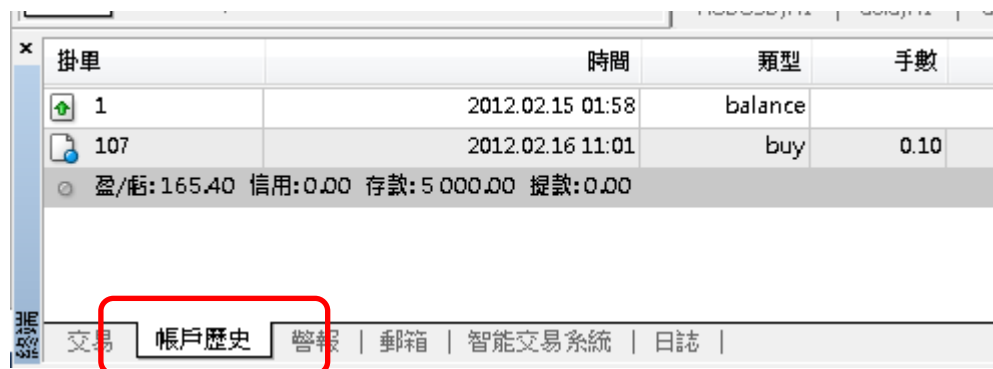

掛單	時間	類型	手數
1	2012.02.15 01:58	balance	
107	2012.02.16 11:01	buy	0.10

盈/虧: 165.40 信用: 0.00 存款: 5 000.00 提款: 0.00

交易 帳戶歷史 警報 | 郵箱 | 智能交易系統 | 日誌 |

1. 完成后可以在交易界面下的终端页面单击账户历史
2. 账户历史包含所有已平仓单的明细